

ŘEZ E-E'

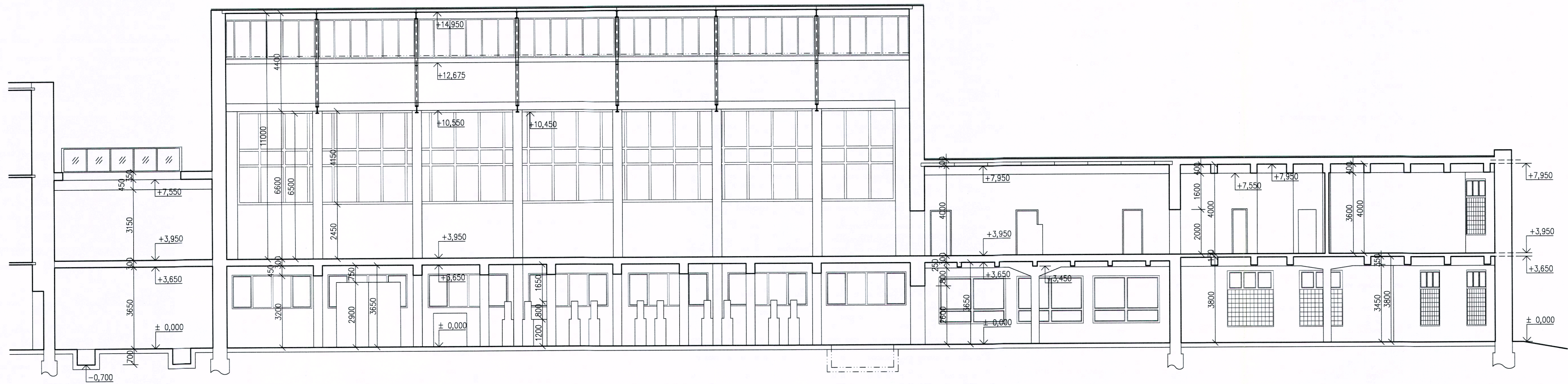

ŘEZ D-D'

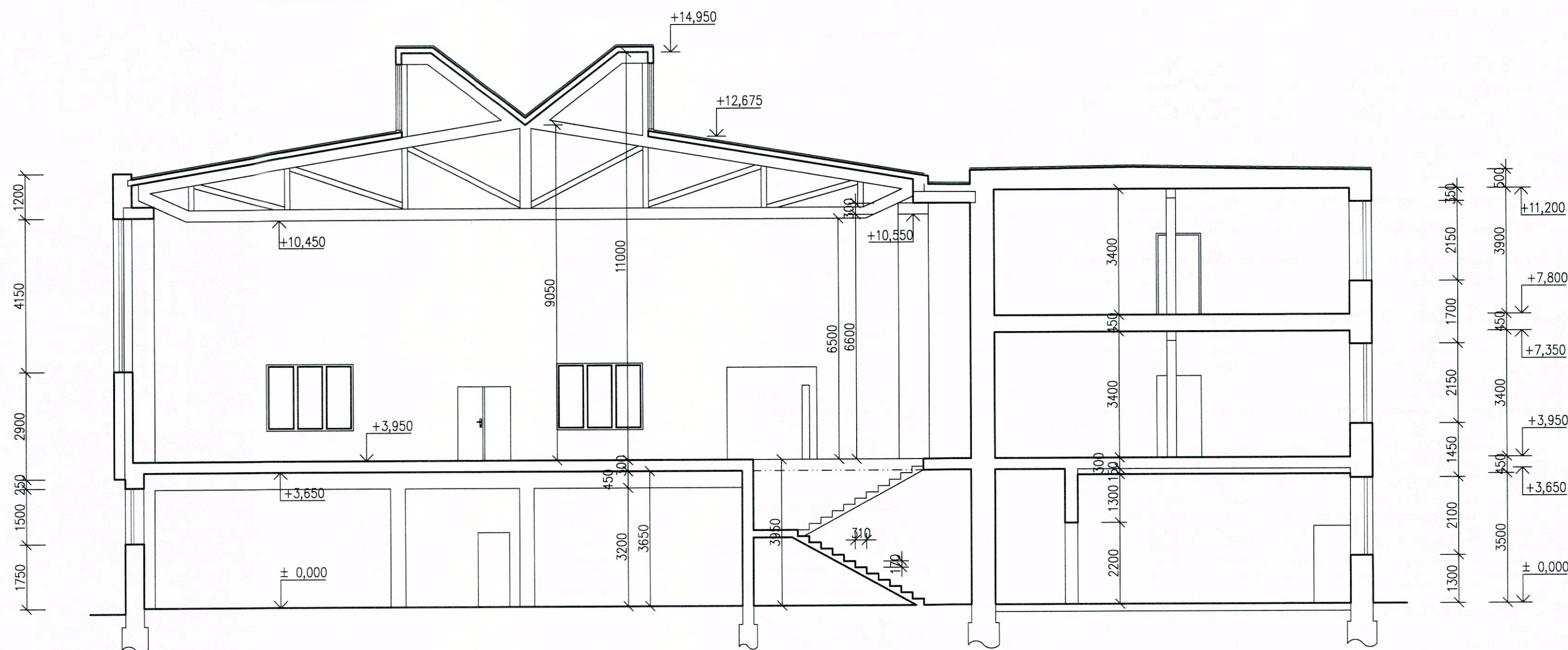

- BETONOVÉ KONSTRUKCE
- PŘÍČKY (175mm, 200mm) Z NOVĚJŠÍCH CIHELNÝCH DUTINOVÝCH TVAROVEK
- MASIVNÍ OBVODOVÉ NOSNÉ ZDIVO Z CIHEL PLNÝCH PÁLENÝCH NA MALTU VÁPENOCEMENTOVOU
- VNITŘNÍ NOSNÉ ZDIVO Z CIHEL PLNÝCH PÁLENÝCH NA MALTU VÁPENOCEMENTOVOU

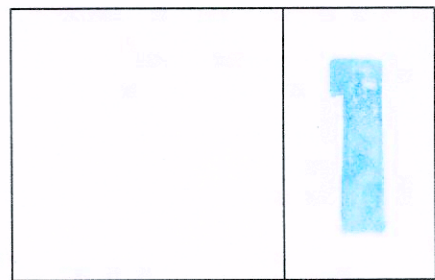

Vypracoval :	Zodp.projektant :	Hlavní projektant :	 spol. s r.o. Vladislavova 29/I 566 01 Vysoké Mýto Tel: 465424472, 465424170 Fax: 465424171 bkn@bkn.cz www.bkn.cz	
PERKO	ING. TEPLÝ	ING. TEPLÝ		
Země :	ČR	Obec :		
Investor :	NADAČNÍ FOND ARCHA - rodiny Low-Beer a Oskara Schindlera			
Akce :	ZAMĚŘENÍ STÁVAJÍCÍHO STAVU č. ev. 5 p.č. st. 226 ,k.ú. Brněnec		Stupeň :	ZAMĚŘENÍ
Objekt :			Datum :	11/2019
Obsah :			Zak.číslo :	5800/19
ŘEZ D-D', E-E'			Měřítko :	Příloha :
			1:100	D.1.1.6